

Informe sobre el  
**mercat de treball**

**Vilafranca del Penedès**



**Novembre 2014**



 **mancomunitat**  
PENEDÈS | GARRAF

 **Diputació  
Barcelona**  
xarxa de municipis

 **Unió Europea**  
Fons social europeu  
L'FSE inverteix en el teu futur

## ATUR REGISTRAT

### Evolució de l'atur registrat

	2013					2014							
	Nov.	Des.	Gen.	Feb.	Mar.	Abr.	Ma.	Ju.	Jul.	Ago.	Set.	Oct.	Nov.
<b>Nombre aturats</b>	3.944	3.858	3.942	3.856	3.857	3.801	3.688	3.763	3.715	3.715	3.579	3.725	3.665
<b>Variació(%)</b>	1,08	-2,18	2,18	-2,18	0,03	-1,45	-2,97	2,03	-1,28	0,00	-3,66	4,08	-1,61
<b>Taxa d'atur(%)</b>	19,42	18,99	19,41	18,98	18,99	18,71	18,16	18,53	18,29	18,29	17,62	18,34	18,04

### Comparació taxes d'atur registrat. Novembre 2014

#### Taxa d'atur registrat (%)

<b>Alt Penedès</b>	15,23
<b>Catalunya</b>	14,72
<b>Espanya</b>	19,12

### Evolució de l'atur registrat



### Atur per sexe. Novembre 2014

	Home	Dona	Total
<b>Nombre aturats</b>	1.849	1.816	3.665
<b>(%)</b>	50,45	49,55	100,00

### Atur per sexe

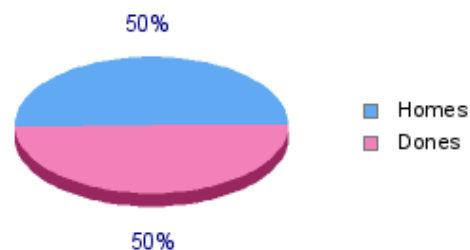

### Atur per edat. Novembre 2014

	<20	20-24	25-29	30-44	>44	Total
<b>Nombre aturats</b>	73	201	285	1.496	1.610	3.665
<b>(%)</b>	1,99	5,48	7,78	40,82	43,93	100,00

### Atur per edat

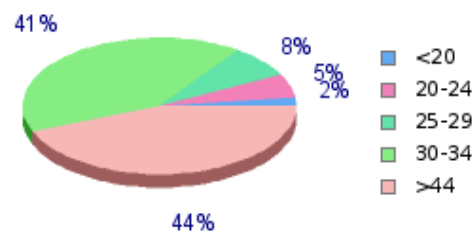

### Atur per sector. Novembre 2014

	Nombre aturats	(%)
<b>Agricultura</b>	365	9,96
<b>Indústria</b>	541	14,76
<b>Construcció</b>	343	9,36
<b>Serveis</b>	2.170	59,21
<b>Sense ocupació anterior</b>	246	6,71
<b>Total</b>	3.665	100,00

### Atur per sector

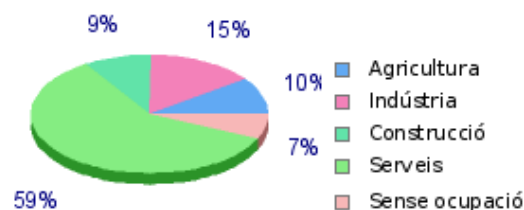

# CONTRACTACIÓ

## Evolució de la contractació

	2013		2014										
	Nov.	Des.	Gen.	Feb.	Mar.	Abr.	Ma.	Ju.	Jul.	Ago.	Set.	Oct.	Nov.
<b>Núm. contractes</b>	606	517	802	543	490	574	663	698	1.057	746	1.283	1.017	781
<b>Variació(%)</b>	-28,79	-14,69	55,13	-32,29	-9,76	17,14	15,51	5,28	51,43	-29,42	71,98	-20,73	-23,21

## Taxa temporalitat. Novembre 2014

	(%)
<b>Taxa temp.</b>	85,02

## Evolució de la contractació



## Contractació per sexe. Novembre 2014

	Home	Dona	Total
<b>Núm. contractes</b>	410	371	781
<b>(%)</b>	52,50	47,50	100,00

## Contractació per sexe

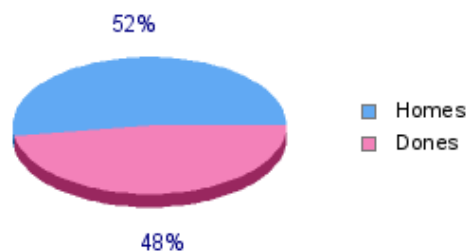

## Contractació per edat. Novembre 2014

	<20	20-24	25-29	30-44	>44	Total
<b>Núm. contractes</b>	22	126	133	341	159	781
<b>(%)</b>	2,82	16,13	17,03	43,66	20,36	100,00

## Atur per edat

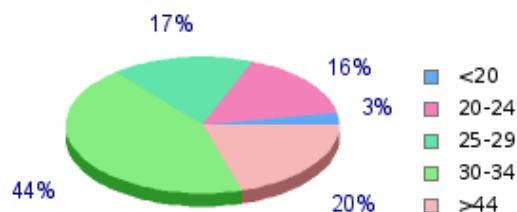

## Contractació per sector Novembre 2014

	Nombre contractes	(%)
<b>Agricultura</b>	26	3,33
<b>Indústria</b>	84	10,76
<b>Construcció</b>	48	6,15
<b>Serveis</b>	623	79,77
<b>Total</b>	781	100,00

## Contractació per sector

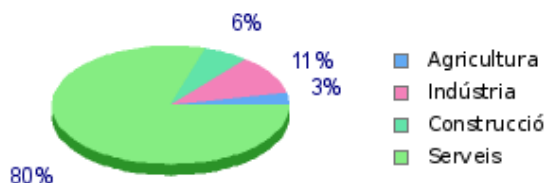

## Contractació per tipus. Novembre 2014

	Obra o Servei	Circ. producció	Interinitat	Altres temporals	Indefinitos	Totals
<b>Núm. contractes</b>	269	270	111	14	117	781
<b>(%)</b>	34,44	34,57	14,21	1,79	14,98	100,00

**AUTÒNOMS, ASSALARIATS I EMPRESES**
**Evolució autònoms, assalariats i empreses 2014**

	2013		2014		
	3r trim.	4t trim.	1r trim.	2n trim.	3r trim.
<b>Autònoms</b>	2.422	2.447	2.441	2.435	2.418
<b>Assalariats</b>	9.337	9.374	9.310	9.141	9.262
<b>Empreses</b>	1.337	1.350	1.347	1.338	1.342

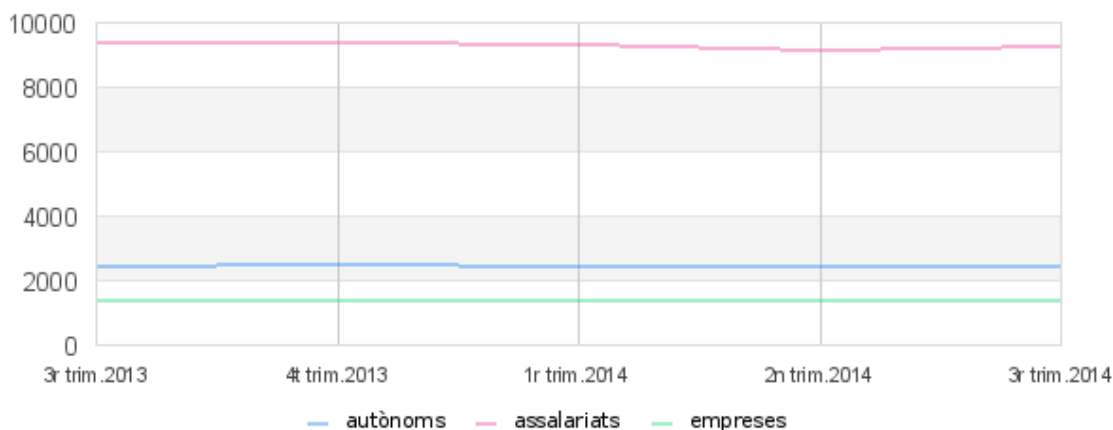
**Evolució de autònoms, assalariats i empreses**

**Autònoms per sector econòmic. 3r trim. 2014**

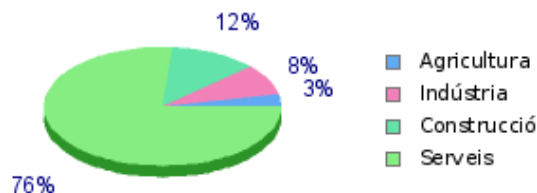
	Nombre autònoms	(%)
<b>Agricultura</b>	81	3,35
<b>Indústria</b>	201	8,31
<b>Construcció</b>	288	11,91
<b>Serveis</b>	1.848	76,43
<b>Total</b>	2.418	100,00

**Autònoms per sector**

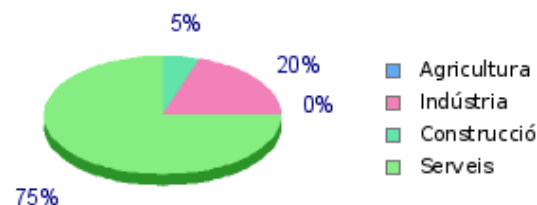
**Assalariats per sector econòmic. 3r trim. 2014**

	Nombre assalariats	(%)
<b>Agricultura</b>	31	0,33
<b>Indústria</b>	1.813	19,57
<b>Construcció</b>	471	5,09
<b>Serveis</b>	6.947	75,01
<b>Total</b>	9.262	100,00

**Assalariats per sector**

**Empreses per sector econòmic. 3r trim. 2014**

	Nombre empreses	(%)
<b>Agricultura</b>	7	0,52
<b>Indústria</b>	97	7,23
<b>Construcció</b>	100	7,45
<b>Serveis</b>	1.138	84,80
<b>Total</b>	1.342	100,00

**Empreses per sector**
